TREND CHIZIQLARI: ULARNI SAVDODA QANDAY FOYDALANISH KERAK?

REJA:

1. **Grafikda trend chiziqlari qanday joylashtirish mumkin?**
2. **Savdoda trend chiziqlaridan qanday foydalanish kerak?**
3. **Trend chiziqlari qanday ishlaydi?**
4. **Qanday qilib trend chiziqlarini to'g'ri chizish mumkin?**
5. **Trend chiziqlaridan qanday foydalanish mumkin?**
6. **Trend chiziqlari kirish nuqtasini aniqlashga yordam beradi**
7. **Trend chiziqlari savdo strategiyalari.**
8. **Qanday qilib trend chizig'i yordamida katta harakatlar qilish mumkin?**
9. **Bozorning o'zgarishini aniqlash uchun trend chizig'idan qanday foydalanish kerak?**

KIRISH.

Trend chiziqlari birja savdosining eng ko'p qirrali vositalaridan biridir. Siz ularni daytrayding, swing treyding yoki pozitsiya savdo uchun ishlatishingiz mumkin. Narx yo'nalishini pragnoz qilish uchun grafikda trend chiziqlari chiziladi. Ular, shuningdek, trendlarning o'zgarishini aniqlashga yordam beradi.

Trend chiziqlari shuningdek, yaxshi kirish va chiqish nuqtalarini, shuningdek, stop lossni qayerda joylashtirishni aniqlashga yordam beradi.

Trend chiziqlari eng yaxshi yolg'iz qo'llanilmaydi, lekin texnik tahlilning boshqa usullari bilan birlashtiriladi. Ular sizning savdo arsenalingizga ajoyib qo'shimcha bo'ladi.

Ko'pgina treyderlar o'z grafiklarida juda ko'p trend chiziqlarini chizishadi bu albatta xato.

GRAFIKDA TREND CHIZIQLARINI QANDAY JOYLASHTIRISH MUMKIN?

Ko'tarilish trendida ikkita past darajani (narxning o'zgarishi) ulash orqali trend chizig'i chiziladi.

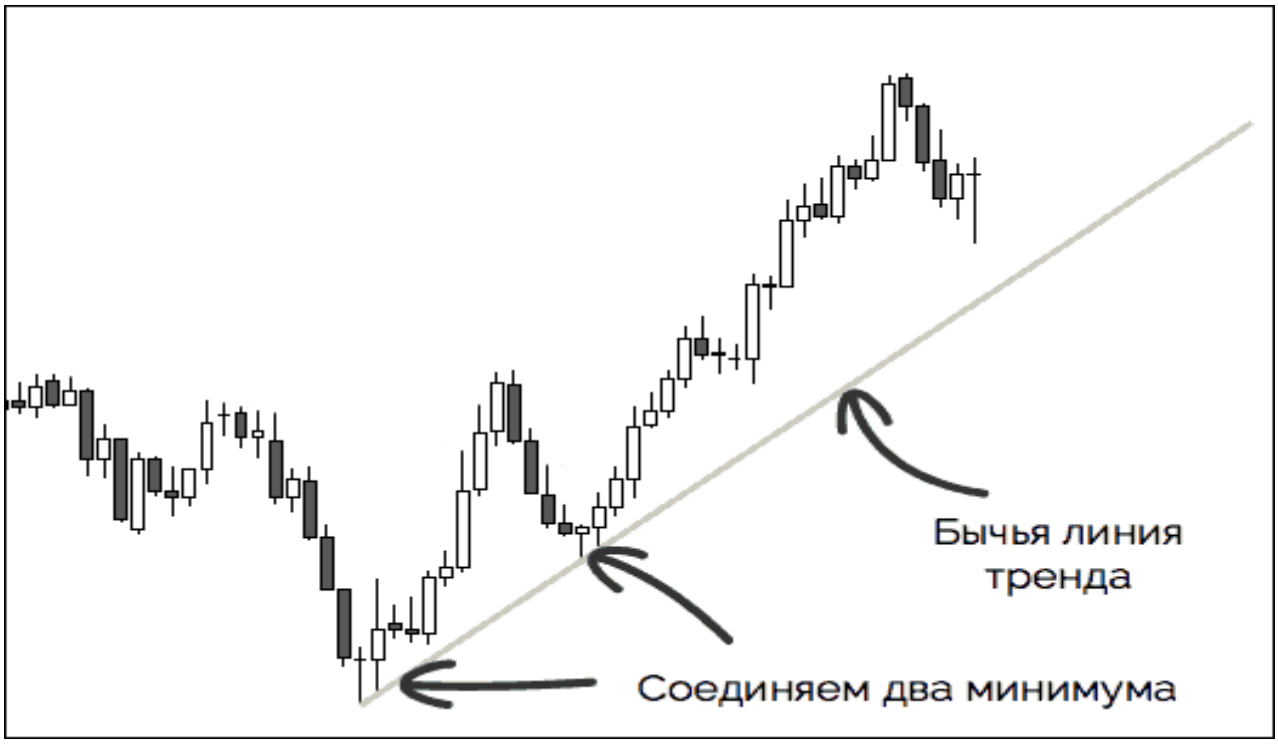

Pastga tushish trendida ikkita yuqori darajani (narxning orqaga qaytishi) ulash orqali trend chizig'i hosil bo'ladi.

Shunday qilib, trend chiziqlarini chizish juda oddiy. Siz qilishingiz kerak bo'lgan yagona narsa:

- Grafikdagi ikkita eng past yoki eng yuqori nuqtani aniqlang.
- Ularni ulash uchun chiziq chizing.

Ikkita past yoki yuqori darajaga asoslangan trend chizig'ini chizishimiz mumkin bo'lsa-da, trend chizig'i narx unga uchinchi marta tegmaguncha tasdiqlanmagan bo'lib qoladi.

Trend chizig'i chizilgan va narx undan uchinchi marta tushishi bilanoq u faollashadi. Endi narx belgilangan trend chizig'ida qo'llab-quvvatlash yoki qarshilikka javob berishi kerak. Agar narx trend chizig'ini buzsa, bu trend tugaganligini anglatadi.

Trend liniyalari barcha taymfreymlarga joylashtirilishi mumkin, ammo ular eski taymfreymlarda eng samarali hisoblanadi. Bundan tashqari, trend chizig'i qancha vaqt faol bo'lsa, u shunchalik kuchliroq bo'ladi.

SAVDODA TREND CHIZIQLARIDAN QANDAY FOYDALANISH KERAK?

Trend liniyalari ko'p foydalanishga ega, ammo asosiylari - bu bounce yoki breakout savdo.

Narx ushbu trend chizig'idan uch marta qaytdi, shuning uchun biz buni hisobga olishimiz mumkin. Endi narx yana trend chizig'iga yaqinlashmoqda, keyin nima bo'lishi mumkin? Narx yo bizning trend chizig'imizdan qaytadi yoki u buzilib ketadi.

Ko'tarilish bosimi juda kuchli bo'ldi va pasayish trendi buzildi. Narx 200 punktga ko'tariladi va bu trendning o'zgarishini anglatadi.

Endi trend chizig'idan narxning tiklanishiga qaraylik.

Narx to'rtinchi marta trend chizig'iga yaqinlashadi va undan 150 punktga o'tadi.

Biz trend chizig'ida pin bar shakllanganligini ko'rishimiz mumkin.

Trend chizig'ining uzilishi turli yo'llar bilan talqin qilinishi mumkin:

- Sham trend chizig'ini faqat soyasi bilan buzadi. Bunday holda, trendning buzilishi hali sodir bo'lmagan va biz tiklanish uchun bitimlarni ochishni ko'rib chiqishimiz mumkin.
- Shamning tanasi va soyasi trend chizig'idan tashqarida yopilishi kerak. Keyingi sham ochilishida siz buzilish uchun savdolarni ochish haqida o'ylashingiz mumkin.

TREND LINIYALARI QANDAY ISHLAYDI?

Bilasizki, qo'llab-quvvatlash va qarshilik darajalari potentsial sotib olish yoki sotish bosimini ko'rsatadigan grafikdagi gorizontal joylardir.

Xuddi shu narsa trend yo'nalishlariga ham tegishli. Yagona farq shundaki, trend chizig'i gorizontal emas, balki qiya.

Yuqori trend chizig'i - bu potentsial xarid bosimiga ega bo'lgan grafikdagi maydon.

Pastga tushish chizig'i - bu potentsial sotish bosimiga ega bo'lgan grafikdagi maydon.

Savdo trendlari bo'yicha aniq strategiyalar va usullarga sho'ng'ishdan oldin, avval ularni qanday qilib to'g'ri chizishni o'rganishingiz kerak.

QANDAY QILIB TREND CHIZIQLARINI TO'G'RI CHIZISH MUMKIN?

Avvalo, qanday qilib trend chiziqlarini chizmaslik kerakligini tushuning.

Yuqoridagi grafik axlatga o'xshaydi.

Qaysi trendlar muhim va qaysi birini e'tiborga olinmaslik kerak?

- Faqat asosiy burilish nuqtalariga e'tibor qarating (asosiy harakatga qarshi orqaga tortish) va qolganlariga e'tibor bermang.
- Kamida ikkita asosiy aylanish nuqtasini ulang.
- Chiziqning qiyaligini shunday sozlangki, siz shamlarning soyalari yoki ularning tanasi bo'ladimi, chiziqning eng ko'p narxlari tegishiga erishasiz.

Bu erda trend chizig'iga misol:

Qo'llab-quvvatlash va qarshilik darajalari singari, trend chiziqlari ham aniq darajalarni emas, balki grafikdagi zonalarni ifodalaydi. Shuning uchun, potentsial narxni o'zgartirish zonasini ko'rsatish uchun ikkita chiziq chizishingiz mumkin.

Bir marta chizishingiz va abadiy tark etishingiz mumkin bo'lgan qo'llab-quvvatlash va qarshilik darajalaridan farqli o'laroq, trendlar doimiy ravishda o'zgartirilishi kerak. Bu narx trend chizig'ini buzib, keyin yana undan chiqib ketganda sodir bo'ladi. Bunday holda, trend chizig'ini so'nggi narx harakati bilan mos kelishi uchun sozlashingiz kerak.

TREND CHIZZIQLARIDAN QANDAY FOYDALANISH MUMKIN?

Trend chizziqlari hozirgi trend yo'nalishini aniqlashga yordam beradi. Siz qilishingiz kerak bo'lgan yagona narsa - trend chizig'ini chizish. Agar narx trend chizig'idan yuqori bo'lsa va trend chizig'i diagonal yuqoriga yo'naltirilgan bo'lsa, u holda trend ko'tariladi. Buning aksi pasayish trendi uchun to'g'ri keladi.

Lekin bu hammasi emas. Trend chizig'i bozor sharoitlari o'zgarganda ham sizni ogohlantirishi mumkin. Buning uchun biz trend chizig'ining tikligiga e'tibor qaratishimiz kerak.

Misol uchun, agar sizning trend chizig'ingiz tekis bo'lib qolsa, bu bozor konsolidatsiya holatiga kirayotganini anglatadi. Va agar sizning trend chizig'ingiz keskinlashsa, bu trend kuchayib borayotganini anglatadi (yoki ehtimol u avjiga chiqdi va oxiriga yaqinlashmoqda).

Agar siz bozor sharoitlari o'zgarib borayotganini bilsangiz, savdo strategiyangizni shunga mos ravishda o'zgartirishingiz mumkin.

TREND CHIZZIQLARI BIZGA KIRISH NUQTASINI ANIQLASHGA YORDAM BERADI.

Agar siz yaxshi savdo imkoniyatlarini topmoqchi bo'lsangiz, trend chizig'i yaqinidagi yozuvni izlashingiz kerak. Bu sizga yanada qattiq stop-lossdan foydalanishga imkon beradi, bu bizning xavf-xatarni mukofotga nisbatini yaxshilaydi.

Agar siz trend chizig'ini qo'llab-quvvatlash yoki qarshilik darajasi bilan birlashtirsangiz, eng yaxshi kirish nuqtasini topasiz.

Narx harakati namunasi savdoga kirish uchun signal bo'lib xizmat qilishi mumkin. Masalan, pin bar yoki yutish rejimi. Siz savdoni faqat bozor trend chizig'idan chiqib ketganda va katta ehtimol bilan oldinga siljiganida ochasiz.

TREND CHIZZIQLARI SAVDO STRATEGIYALARI.

Qaytarilish juda kuchli va chuqur bo'lsa, trend chizig'i bo'ylab savdo ochish qiyin bo'lishi mumkin. Agar siz bozorga juda erta kirsangiz, stop lossingiz ishga tushadi. Agar siz savdoni juda kech ochsangiz, harakatning muhim qismini o'tkazib yuborishingiz mumkin. Shuning uchun, bu holda, trend chizig'ini buzilish uchun savdo qilish yaxshi bo'ladi.

- Biz ko'tarilish trendining orqaga qaytishini kutmoqdamiz.
- Biz orqaga qaytish cho'qqilarini bog'laydigan trend chizig'ini chizamiz.
- Agar narx eng yuqori nuqtada chizilgan trend chizig'ini buzsa, biz savdoni ochamiz.

Agar narx trend chizig'ini buzsa, bu xaridorlar bozor ustidan nazoratni qo'lga kiritganligini va trend davom etishi mumkinligini aytadi. Agar bu sodir bo'lmasa, sotuvchilar nazorat ostida va bozordan uzoqroq turish yaxshiroqdir.

QANDAY QILIB TREND CHIZIG'I YORDAMIDA KATTA HARAKATLAR QILISH MUMKIN?

- Biz trend chizig'ini chizamiz.
- Biz undan stop lossimizni o‘tkazish uchun foydalanamiz.
- Narx trend chizig'idan tashqarida yopilganda biz savdodan chiqamiz.

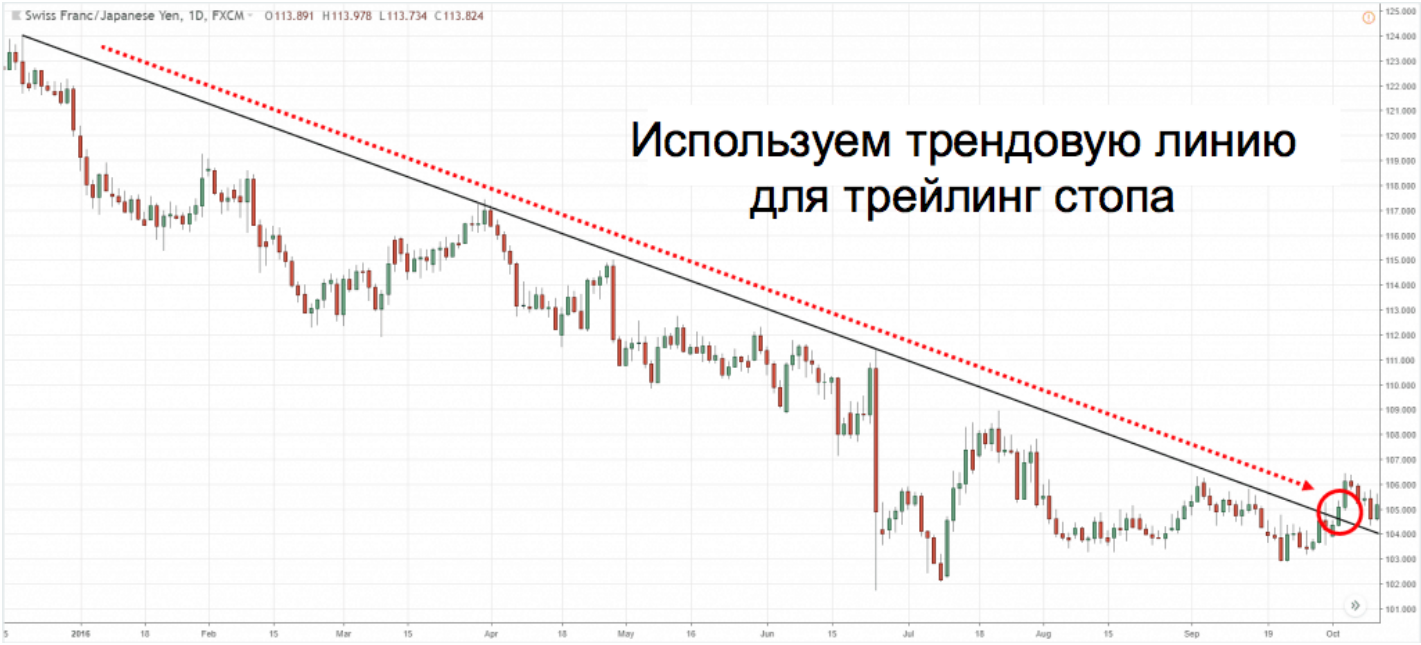

Ushbu usul trendning kuchi o'zgarganda ishlamaydi va biz yangi trend chizig'ini chizishimiz kerak. Bunday holda, siz daromadingizni yo'qotish xavfini tug'dirasiz.

Qanday qilib trend o'zgarishini va kuchayishini aniqlashimiz mumkin?

- Trend chizig'i tobora tik bo'lib, deyarli vertikal chiziqqa aylanadi.
- Shamlarning assortimenti ortadi.

Bunday hollarda biz stop lossimizni yangi trend chizig‘i darajasidan pastga siljitishimiz mumkin.

BOZORNING O'ZGARISHINI ANIQLASH UCHUN TREND CHIZIG'IDAN QANDAY FOYDALANISH KERAK?

Sizda ham shunga o'xshash holat bo'lganmi? Siz trend chizig'ining uzilishini ko'rasiz va siz: "Trend chizig'i buzilganligi sababli trend o'zgaradi" deb o'ylaysiz. Ammo keyin bozor o'sishda davom etadi va trend qayta tiklanadi.

Shuning uchun, trend chizig'ining uzilishi trend tugaganligini anglatmaydi. Biz allaqachon bilganimizdek, trendlarni muntazam ravishda tuzatish kerak, chunki bozor trend chizig'ini buzishga intiladi.

Trend yo'nalishidagi o'zgarishlarni aniqlash uchun biz foydalanishimiz mumkin bo'lgan usul:

- Biz narxning trend chizig'ini buzishini kutmoqdamiz.

- Keyin biz pastroq ko'rsatkich hosil bo'lguncha kutamiz (bu xaridorlarning kuchi o'zini tugatganligini ko'rsatadi).
- Agar narx avvalgi past darajani buzsa, bozor yo'nalishini o'zgartirishi mumkin (hozir sotuvchilar nazorat ostida).